外形寸法図 (単位：mm)

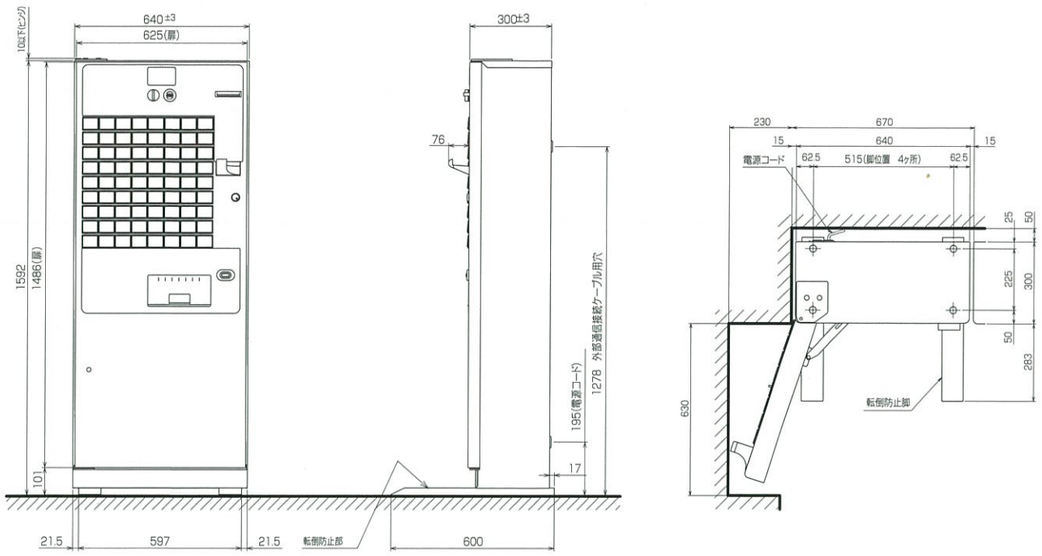

項　　目	KB-172NNS	KB-272NNS
口　座　数	72 口座	
使 用 紙 幣	紙幣：2,000 円 /1,000 円	紙幣：10,000 円 /5,000 円 /2,000 円 /1,000 円
使 用 硬 貨	500 円 /100 円 /50 円 /10 円	
最大投入金額	9,990 円	11,000 円
価 格 設 定	10 円～9,990 円 (10 円刻み)	10 円～11,000 円 (10 円刻み)
紙幣入金枚数	400～430 枚	480～600 枚
釣札収納枚数	―	約 300 枚 (非環流式)
硬貨釣銭装置	ホッパー式 (自動補給、環流式)　収容枚数 [10 円：約 1,000 枚] [50 円：約 650 枚] [100 円：約 1,000 枚] [500 円：約 350 枚]	
金庫収容枚数	[10 円：約 1,000 枚] [50 円：約 1,100 枚] [100 円：約 1,000 枚] [500 円：約 600 枚]	
発 券 仕 様	■ 用紙：感熱ロール紙 (57.5mm×300m) ×2 巻	■ 印字内容：日付、時間、価格、連続番号、その他任意文字
	■ 給紙方法：オートローディング方式	■ 印字書体：ゴシック体、明朝体 (項目単位選択)
	■ 切替方式：リレー式	■ オプション：印刷済み券、縦ミシン目 (30mm 券以上)、横ミシン目
	■ 券サイズ：57.5mm×21、30、39、48、57、87mm	
発 券 時 間	1.5 秒以下 (30mm 券)　リレー式	
集 計 機 能	日計 (口座別)、累計 (口座別)、時間帯別口座別、金銭入出庫、回収結果、取引データ、取消履歴、操作履歴、エラー履歴、設定情報	
接　客　面	看板 (貼付式)、選択ボタン (背照式)、口座別売切れ表示、硬貨投入口、紙幣挿入口、券・硬貨取出口、返却ボタン	
	金額表示器、ファンクションキースイッチ、返却レバー	
外 形 寸 法	640mm (W)×300mm (D)×1592mm(H)	
質　　量	約 96kg 以下	
使 用 電 源	AC100V±10%　50/60Hz	
消 費 電 力	約 101W　(50/60Hz)	
設 置 環 境	■ 使用温度：5～40°C	■ 保管温度：-10～60°C
	■ 使用湿度：35～80%RH (但し、結露しないこと)	■ 保管湿度：20～95%RH (但し、結露しないこと)
	■ 設置場所：雨の直接かからない水平な場所 (室内に限る)	■ 接地工事：D 種接地工事

※デカボタン (オプション品) を追加する際には、数量及び取付場所により、サン (組子) 部分の変更も必要です。

SHIBAURA

芝浦自販機 株式会社

首都圏事務所　〒247-0006 神奈川県横浜市栄区笠間 2-5-1
TEL：045-897-6107 FAX：045-897-6111

本社 / 小浜工場　〒917-0077 福井県小浜市駅前町 13-10
TEL：0770-53-3800 FAX：0770-53-3801

本カタログに掲載の製品は環境マネジメントシステム ISO14001 及び品質保証マネジメントシステム ISO9001 の認証を取得した芝浦自販機株式会社小浜工場で製造されています。

使用時のご注意

- ご使用に先立ち、取扱説明書をよくお読みください。
- 仕様と異なる条件では、絶対に使用しないでください。
- 品質向上のため、予告なしに外観・仕様を一部変更することがあります。
- 精密機器のため、輸送時の振動に注意願います。

お問い合わせ

EDC150055 GP 3T 1505

SHIBAURA

KB-172/272NNS

SHIBAURA TICKET VENDING MACHINE

KB-272NNS

KB-172NNS

- ¥ 1 万円札対応 (KB-272NNS)
- フリーボックス内蔵
- デカボタン / 2Way ボタン (Trademark pending / Patent pending)
- LAN 接続対応
- USB メモリ接続
- 拡張機能 / オーダリングシステム

http://www.shibaura.co.jp/smv/index.html　詳しくはWebで 芝浦自販機 検索

様々な業態のお店に美しくフィットするスタンダード券売機

KB-172/272NNS

http://www.shibaura.co.jp/smv/index.html

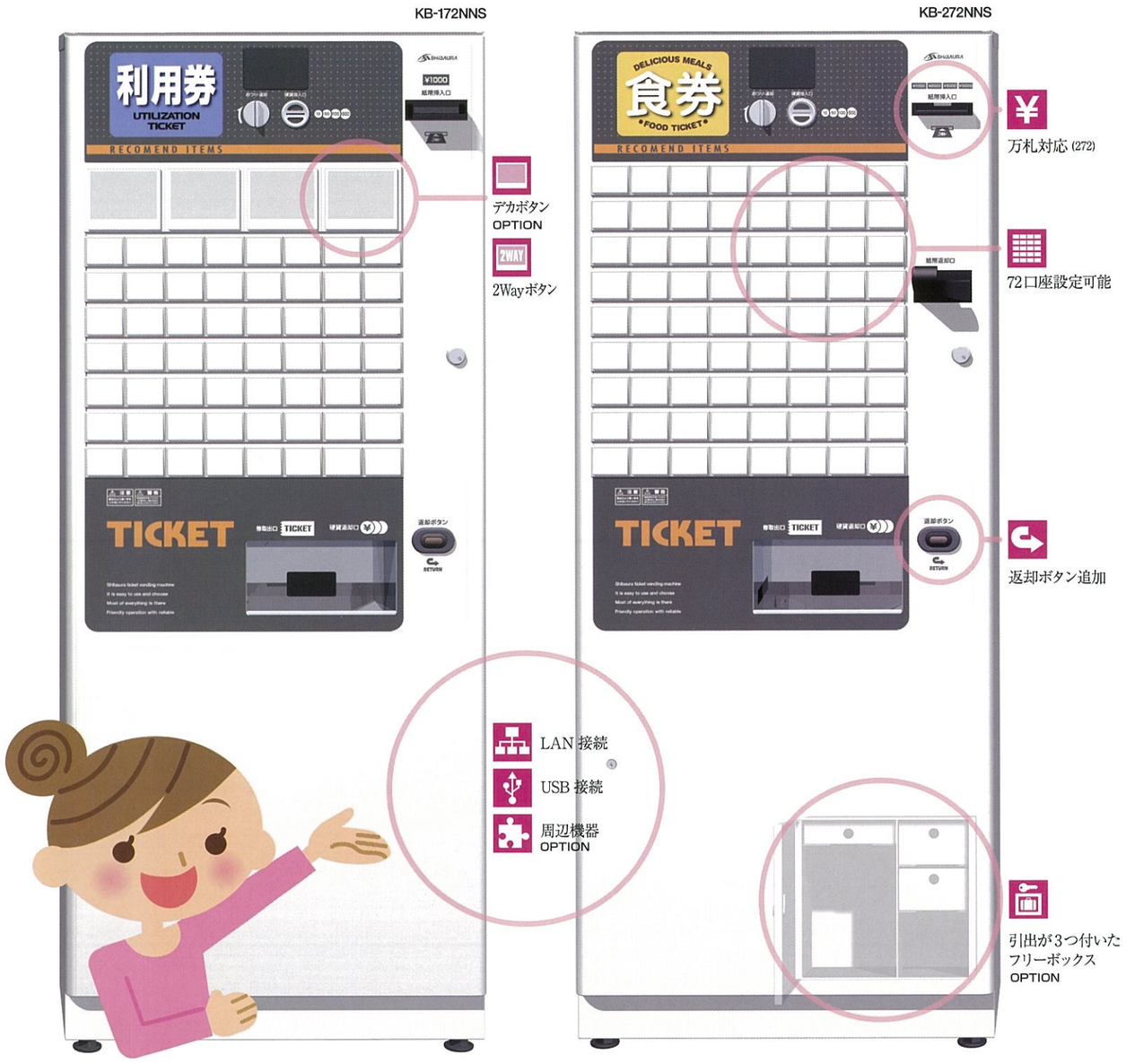

デカボタン
OPTION　商標出願中

- 通常のボタンと差し替えてお奨め商品をアピールするデカボタン（2×2）を自由にレイアウトすることができます。

2Wayボタン
特許出願中

- ボタンの前からも後からもフィルム挿入が可能ですのでドアを開けること無く商品の差しかえが出きて便利です。

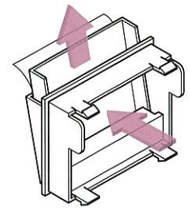

LAN 接続

- データ運用ネットワークを容易に構築することができます。
- ITネットワークに組み込むことが出来るので、遠隔地から店舗の営業時間に捕らわれないメニューファイル送信が可能になります。
- データ抽出により、必要に合わせたデータ集計ができます。

操作ボックスによる券面編集

- ペンダント型操作ボックスでメニュー編集・価格変更が可能です。

内蔵フリーボックス
OPTION

- 予備の釣銭、ロール紙、工具等小物の整理保管ができるフリーボックスを内蔵していますので、たいへん便利です。

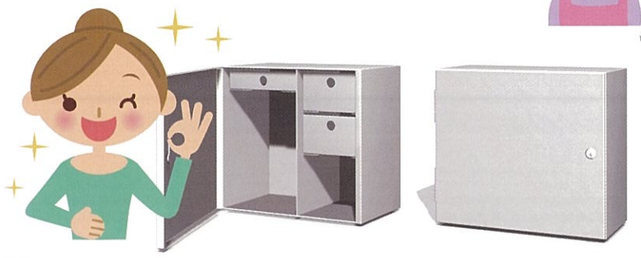

本体オプション周辺機器
OPTION

- 印刷済み券対応　予め印刷された販売チケットでの印字・発券できます。
- USBメモリー対応　各データをパソコンで管理。（販売 CSV データの書込、券面データの書込／読込）

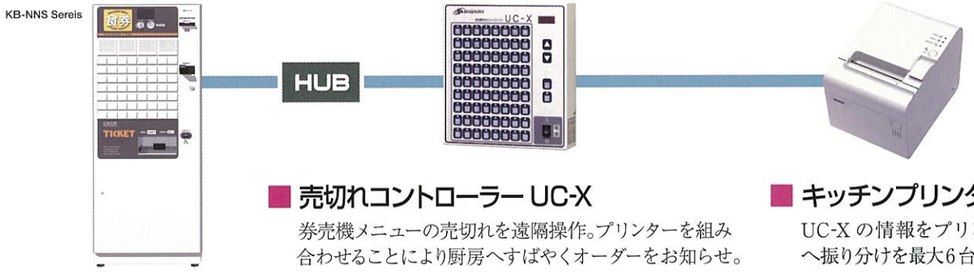

■ 売切れコントローラー UC-X

券売機メニューの売切れを遠隔操作。プリンターを組み合わせることにより厨房へすばやくオーダーをお知らせ。

■ キッチンプリンター

UC-X の情報をプリント出力。麺や定食コーナーへ振り分けを最大6台まで接続できるプリンタシステム。

最大72口座の設定可能

- 8ボタン×9列 最大72口座の設定が可能です。

万札対応（272NNS）

- KB-272は1万円、5千円、2千円、千円札に対応しています。
- KB-172は千円札専用機です。

領収書ボタン設定機能

- 券売機のボタンを利用し領収書ボタンを設定することができます。
  領収書ボタンを押すことにより領収書を発行します。

誤購入取消機能

- 扉を開けずに誤購入の取消を行えます。
  集計データは取消作業を行った時点で自動修正されます。

集計データサンプル

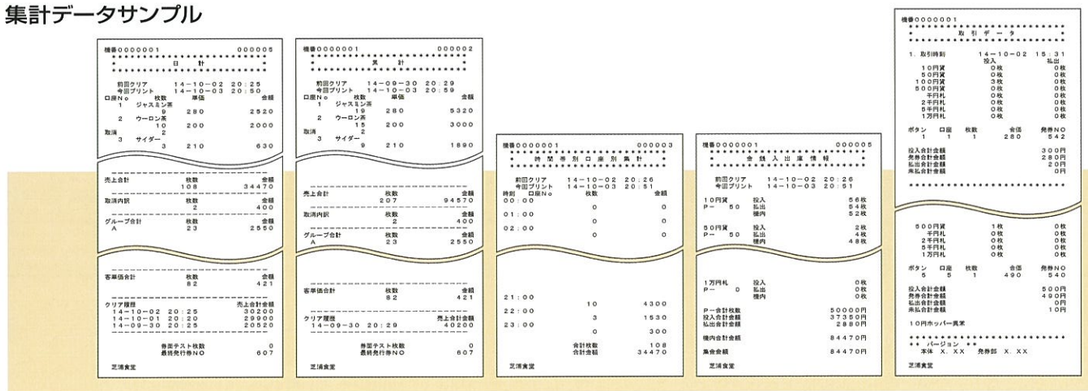

日計　累計　時間帯別口座別集計　金銭入出庫情報　取引データ